Les Installations de Traitement des Déchets en Occitanie

LA GESTION DES DECHETS CONTENANT DE L'AMIANTE

ORDECO
Observatoire Régional des Déchets et de l'Economie Circulaire en Occitanie

Codes déchets amiantés selon la nomenclature européenne

Codes déchets amiantés

06 13 04* : Déchets provenant de la transformation de l'amiante
16 01 11* : Patins de freins contenant de l'amiante
16 02 12* : Equipements mis au rebut contenant de l'amiante libre
17 06 01* : Matériaux d'isolation contenant de l'amiante
17 06 05* : Matériaux de construction contenant de l'amiante

Autres codes déchets pouvant contenir de l'amiante

15 02 02* : Absorbants, matériaux filtrants (y compris filtres à huile non spécifiés ailleurs), chiffons d'essuyage et vêtements de protection contaminés par des substances dangereuses
17 06 03* : Autres matériaux d'isolation à base de ou contenant des substances dangereuses

Déchets amiantés collectés en Occitanie

Destinations de traitement hors région des déchets d'amiante collectés en Occitanie en 2021

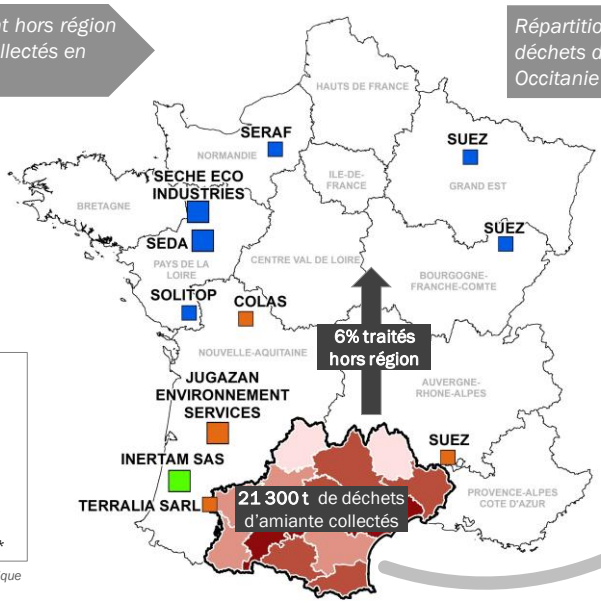

Répartition départementale des déchets d'amiante collectés en Occitanie en 2021

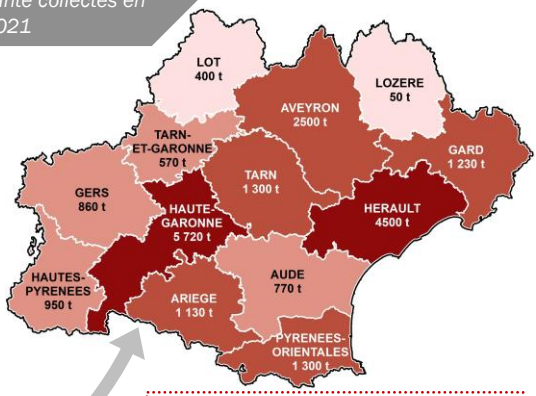

Légende

Déchets amiantés stockés
> 200 t
< 100 t

- Stockage en ISDD
- Vitrification
- Stockage en ISDND ou ISDI*

** ISDI détenant une autorisation spécifique*

Chiffres-clés 2021 *

Près de 21 300 t de déchets d'amiante collectés en Occitanie :
20 000 t traités en Occitanie
Près de 1 300 t hors région

Près de 43 500 t de déchets d'amiante stockés en Occitanie (dont environ 23 500 t collectées hors Occitanie)

*Hors tonnages de déchets amiantés gérés par les centres de tri, transit, regroupement

Déchets amiantés traités en Occitanie

94% stockés en région

Données d'historique : *Evolution des déchets d'amiante stockés par origines régionales depuis 2017*

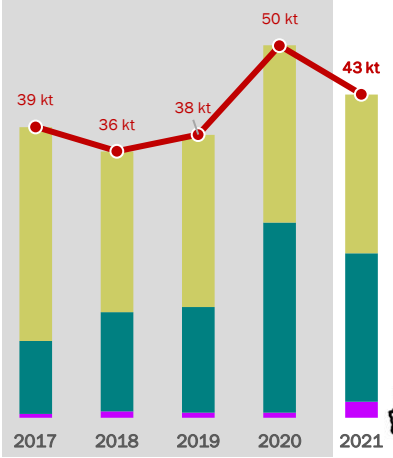

Répartition des 43 kt d'amiante stockés en Occitanie par origines régionales en 2021

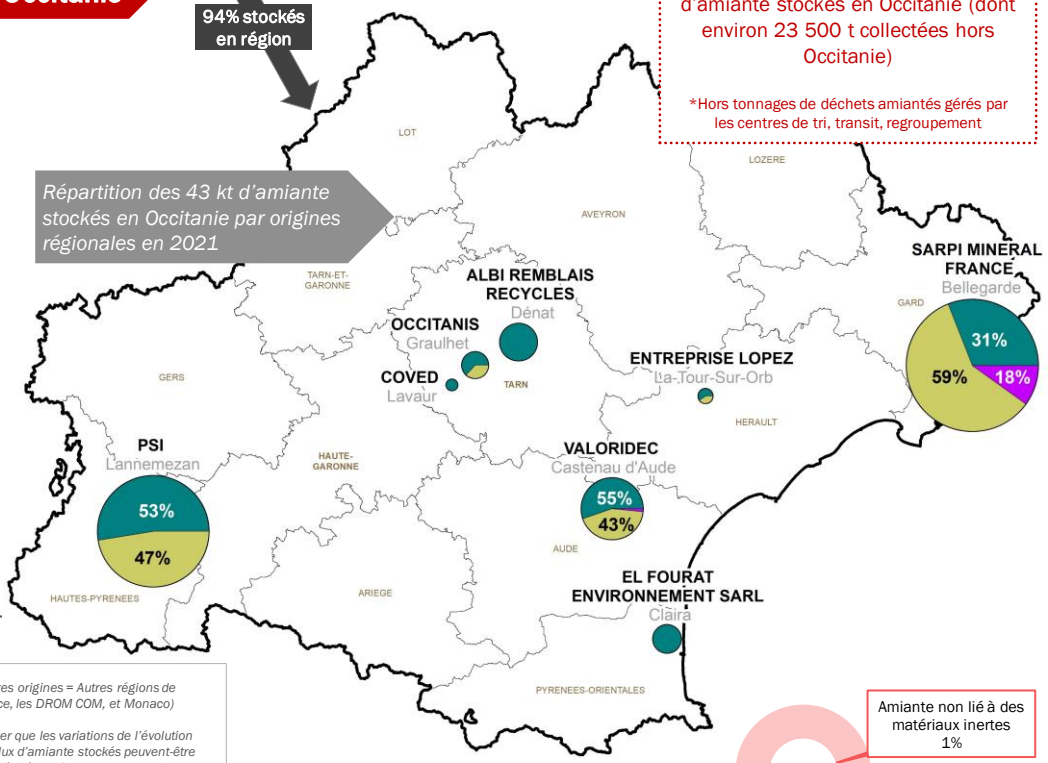

Légende (carte et graphique)

- AUTRES ORIGINES
- REGION
- REGIONS LIMITROPHES
- Total amiante stocké (en kt)

[Autres origines = Autres régions de France, les DROM COM, et Monaco)

A noter que les variations de l'évolution des flux d'amiante stockés peuvent-être corrélées à ces facteurs : une meilleure élimination de l'amiante car mieux identifié et orienté vers la filière de traitement, des chantiers de dépollution ou déconstruction en cours sur le territoire)

Nature des déchets amiantés en Occitanie en 2021

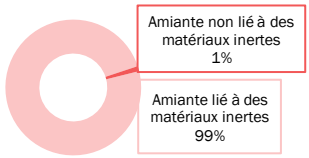

L'ORDECO est financé par
RÉPUBLIQUE FRANÇAISE
ADEME
Occitanie

Pour plus d'informations :
info@ordeco.org
06 11 48 19 02

Pour contacter les installations, se reporter à la plaquette amiante sur le site internet de l'ORDECO

SOURCES : GEREP Eliminateurs DD 2015-2021, sans validation avec les exploitants