INTERCOMMUNALITES DE HAUTE-GARONNE EN 2019
Collectivités exerçant la compétence traitement

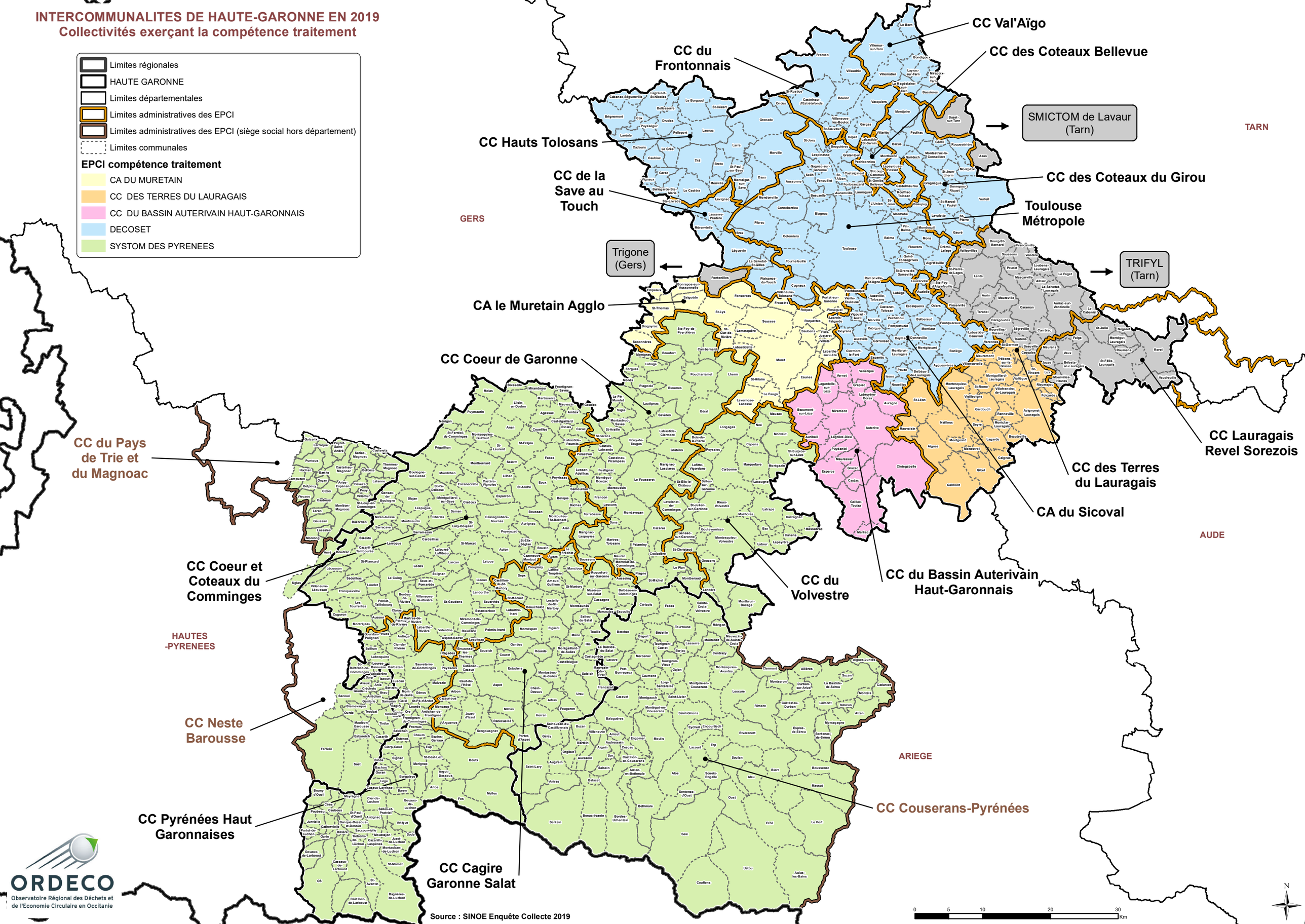

Source : SINOE Enquête Collecte 2019

ORDECO
Observatoire Régional des Déchets et de l'Economie Circulaire en Occitanie